



**FICHA TÉCNICA REFERENCIAL DE PUNTOS CRÍTICOS, PARA EL CIERRE DE BRECHAS, EN EL SECTOR PUENTE LA HOYADA, DISTRITO DE SAYAN, PROVINCIA DE HUAURA, DEPARTAMENTO DE LIMA**

**FTR-CB-PREV N° 00178-2025-ANA-AAA.CF-ALA.H**

**PROPUESTA TECNICA:** LIMPIEZA, DESCOLMATACIÓN Y CONFORMACIÓN DE MUROS DE GAVION, EN AMBAS MÁRGENES DEL RIO CHICO, SECTOR PUENTE LA HOYADA, DISTRITO DE SAYAN, PROVINCIA DE HUAURA, DEPARTAMENTO DE LIMA.

**1. UBICACIÓN:**

AAA

CAÑETE FORTALEZA

ALA

HUAURA

Fecha

23/08/2025

**1.1. Ubicación política**

Departamento

LIMA

Provincia

HUAURA

Distrito

SAYAN

Sector

PUENTE LA  
HOYADA

**1.2. Ubicación hidrográfica**

Unidad hidrográfica

CUENCA HUARA

Cuerpo de agua

RIO CHICO

**1.3. Ubicación geográfica - Coordenadas UTM (Dátum: WGS 84)**

	Inicial			Final			Margen	Observación
	Norte (Y):	Este (X):	Zona	Norte (Y):	Este (X):	Zona		
LIMPIEZA Y DESCOLMATACIÓN	8,767,236.00	259,833.00	18S	8,767,679.00	259,086.00	18S	-	Socavamiento
GAVIONES	8,767,312.00	259,581.00	18S	8,767,453.00	259,280.00	18S	AMBAS	Socavamiento

**2. EVALUACIÓN DE LA ZONA EXPUESTA:**

**2.1 Tipo de peligro**

inundacion

x

flujo de detritos

☐

erosion fluvial

x

**2.2. Nivel de Peligro**

Alto

x

Muy Alto

☐

**2.3. Geología**

Su suelo esta constituido por el abanico del río, que tiene diferentes caracterisiticas geometricas de origen, propiedades y composicion, donde predomina el conglomerado en su recorrido con presencia de piedras. En esta zona se exponen ampliamente los depositos aluviales antiguos, constituidos por horizontes bien clasificados de gravas, material fino y fragmentos grandes de rocas arrastradas por producto del flujo de detritos en sus distintos periodos de sedimentacion y teniendo en cuenta sus caracterisiticas morfologicas, nos permite determinar que la sub cuenca baja del río huaura es alargada y sus aguas se mueven serpenteando el cauce debido a la baja pendiente y velocidad. Los cantos rodados estan formados por el cono de deyeccion del río chicama por rocas igneas y las mas resistentes que se encuentran en la riberas, la presencia de diferentes terrazas, cauces antiguos y actuales del río nos revela eventos importantes ocurridos durante su evolucion dentro del valle, sobresaliendo las avenidas, inundaciones, erosion,etc.

La geomorfología del río Chico, presenta una dinámica activa con huaicos, deslizamientos, derrumbes que otorgan al cauce del río condiciones para las inundaciones. El 17 de marzo del 2017, en medio de la emergencia por el fenómeno de El Niño costero, se presentaron constantes precipitaciones pluviales se incremento el caudal del rio Huaura , generando que se desborde a la altura del sector de la quebrada Chuquiquintay, dicho flujo abarco varias áreas aledañas, afectando a la propiedad publica y privada, entre ellas 20 personas damnificadas, áreas agrícolas, caminos vecinales, etc.

<b>Gravoso</b>	X	<b>Arenas</b>	X	<b>Limo</b>	X	<b>Arcillas</b>	X
----------------	---	---------------	---	-------------	---	-----------------	---

Gravoso( Mayores a 2 mm), Arenoso( 2 mm - 0.1 mm) y Arcilloso( menores de 0.1 mm)



Firmado digitalmente por DELGADO LOPEZ  
Leonardo Camilo FAU 20520711865 hard  
Motivo: En señal de Conformidad

Profesional de la ALA que ha  
elaborado la ficha técnica referenciada



Firmado digitalmente por GONZALES  
BARBOZA Alexander FAU 20520711865 hard  
Motivo: En señal de Conformidad

Administrador de La  
Administración Local Del Agua



Firmado digitalmente  
por FANANAN BAZALAR  
Ricardo FAU 20520711865  
hard  
Motivo: Doy V° B°

Profesional Designado  
Por La AAA



Firmado digitalmente por  
ACOSTA AGUILAR  
Edilberto FAU 20520711865  
hard  
Motivo: Doy V° B°

Director de La Autoridad  
Administrativa Del Agua



PERÚ

Ministerio  
de Desarrollo Agrario  
y Riego



## 2.4. Hidrología

El Río Huaura-Sayan se encuentra en la región Lima, Perú, tiene una longitud aproximada de 170 km, cuya cuenca hidrográfica abarca una superficie de aproximadamente 4.800 km². El Río Huaura-Sayan es un río de régimen pluvial, es decir, su caudal varía según la cantidad de precipitaciones en la zona. La época de crecida se produce entre los meses de enero y marzo, debido a las lluvias estacionales. El caudal promedio anual es de aproximadamente 20 m³/s. El Río Huaura-Sayan tiene varios afluentes importantes, como el Río Churín, el Río Pacaraos y el Río Sayán. La subcuenca del Río Huaura-Sayan se divide en varias subsubcuencas, que incluyen la subsubcuenca del Río Churín, la subsubcuenca del Río Pacaraos y la subsubcuenca del Río Sayán.

## 2.5. Elementos expuestos:

En la zona de intervención, se identificaron los siguientes elementos expuestos:

Nº de Habitantes	Nº de Viviendas	Tipo	Nº de I.E.P./I.E.S.	Nombre	Centros de Salud	Nombre	Otros	Nombre
90	18	ladrillo, bloque de cemento						
		Piedra, sillar con cal ó cemento						
	5	Adobe ó tapia						
		Quincha (caña con barro)						
		Piedra con barro						
		Madera (Pona, Tornillo, etc)						
		Otro material						

En la zona intervenida se ha identificado las siguientes áreas productivas e infraestructuras relacionadas:

Área Total (ha)	Cultivos	Área (ha)	Total cabezas de Ganado	Clase	Nº	Infraestructura afectada	Nombre	Cantidad	Longitud (m)
9,00	habas	-	-	Vacunos	-	Bocatomas	-	-	-
	maiz	-		Ovinos	-	Canales	-	-	-
	trigo	5		Camelidos	-	Puentes	PUENTE LA HOYADA	1	40
	avena	-		Equinos	-	Carreteras	-	-	-
	papa	4		Porcinos	-	Redes Electricas	-	-	-
	Alfalfa	-		otros	-	Servicios de agua y desagüe			



Firmado digitalmente por DELGADO LOPEZ  
Leonardo Camilo FAU 20520711865 hard  
Motivo: En señal de Conformidad

Profesional de la ALA que ha  
elaborado la ficha técnica referenciada



Firmado digitalmente por GONZALES  
BARBOZA Alexander FAU 20520711865 hard  
Motivo: En señal de Conformidad

Administrador de La  
Administración Local Del Agua



Firmado digitalmente  
por FANANAN BAZALAR  
Ricardo FAU 20520711865  
hard  
Motivo: Doy V° B°

Profesional Designado  
Por La AAA



Firmado digitalmente por  
ACOSTA AGUILAR  
Edilberto FAU 20520711865  
hard  
Motivo: Doy V° B°

Director de La Autoridad  
Administrativa Del Agua

### 3. PROPUESTA TÉCNICA:

#### 3.1.-Estructural

Tipo	Unidad de medida	Cantidad	Descripción de la propuesta	Observaciones
MURO DE GAVIONES	km	0.74	construcción de muro de gaviones en ambas márgenes del río Chico, siendo una longitud total de 740.00 m.	

#### 3.2.- Medida No Estructural

Tipo	Unidad de medida	Cantidad	Descripción de la propuesta	Observaciones
LIMPIEZA Y DESCOLMATACIÓN	km	0.90	Limpieza y descolmatación de río en un ancho promedio de 50.00 mm y con 0.70 m de corte de terreno; siendo una longitud total de 900.00 m	
CONFORMACIÓN DE DIQUE CON MATERIAL PROPIO	km	0.74	Conformación de Dique con material propio en ambas márgenes del río Chico, siendo una longitud total de 740.00 m.	

#### 3.2.1 Acciones Complementarias

La Municipalidad conjuntamente con el apoyo del Centro de Operaciones de Emergencia Regional del gobierno regional y el Instituto de Defensa Civil - INDECI, deberán de sensibilizar sobre los sistemas de alerta temprana comunitaria, mapas de evacuación, zonas seguras y ayuda humanitaria, asimismo la Autoridad Nacional del Agua debe realizar capacitaciones sobre la importancia de la delimitación de fajas marginales asociada a un ordenanza local o regional, talleres de sensibilización a la población en temas de gestión de riesgos de desastres, para que las poblaciones afectadas se encuentren preparadas a los fenómenos negativos de la naturaleza.

### 4. ESQUEMA DE PROPUESTA TÉCNICA:

#### 4.1.- VISTA DE PLANTA

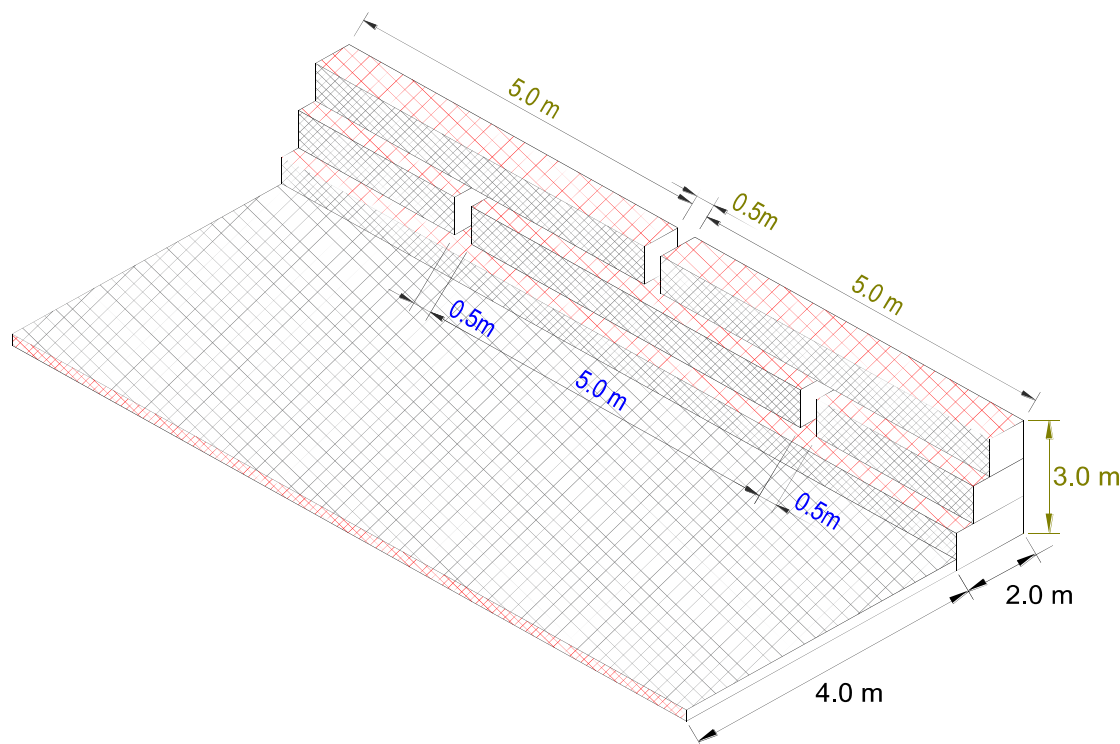

 Firmado digitalmente por DELGADO LOPEZ  
 Leonardo Camilo FAU 20520711865 hard  
 Motivo: En señal de Conformidad

Profesional de la ALA que ha elaborado la ficha técnica referenciada

 Firmado digitalmente por GONZALES  
 BARBOZA Alexander FAU 20520711865 hard  
 Motivo: En señal de Conformidad

Administrador de La Administración Local Del Agua

 Firmado digitalmente por FANANAN BAZALAR  
 Ricardo FAU 20520711865 hard  
 Motivo: Doy V° B°

Profesional Designado Por La AAA

 Firmado digitalmente por ACOSTA AGUILAR  
 Edilberto FAU 20520711865 hard  
 Motivo: Doy V° B°

Director de La Autoridad Administrativa Del Agua



PERÚ

Ministerio  
de Desarrollo Agrario  
y Riego

#### 4.2.-VISTA DE PERFIL

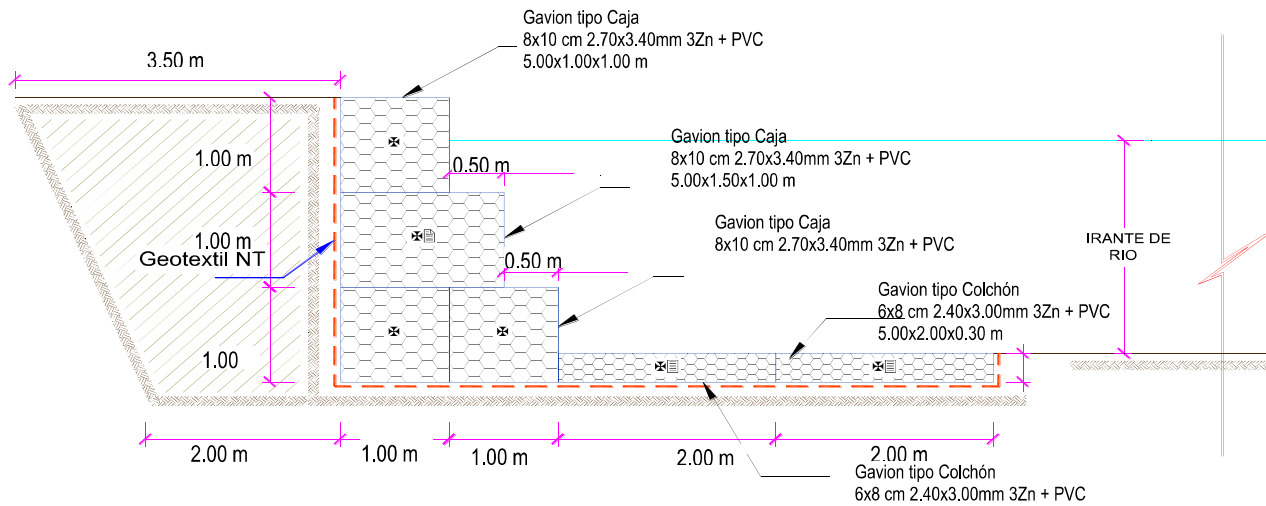

#### 5. IMAGEN SATELITAL DE ZONA VULNERABLE (GOOGLE EARTH)

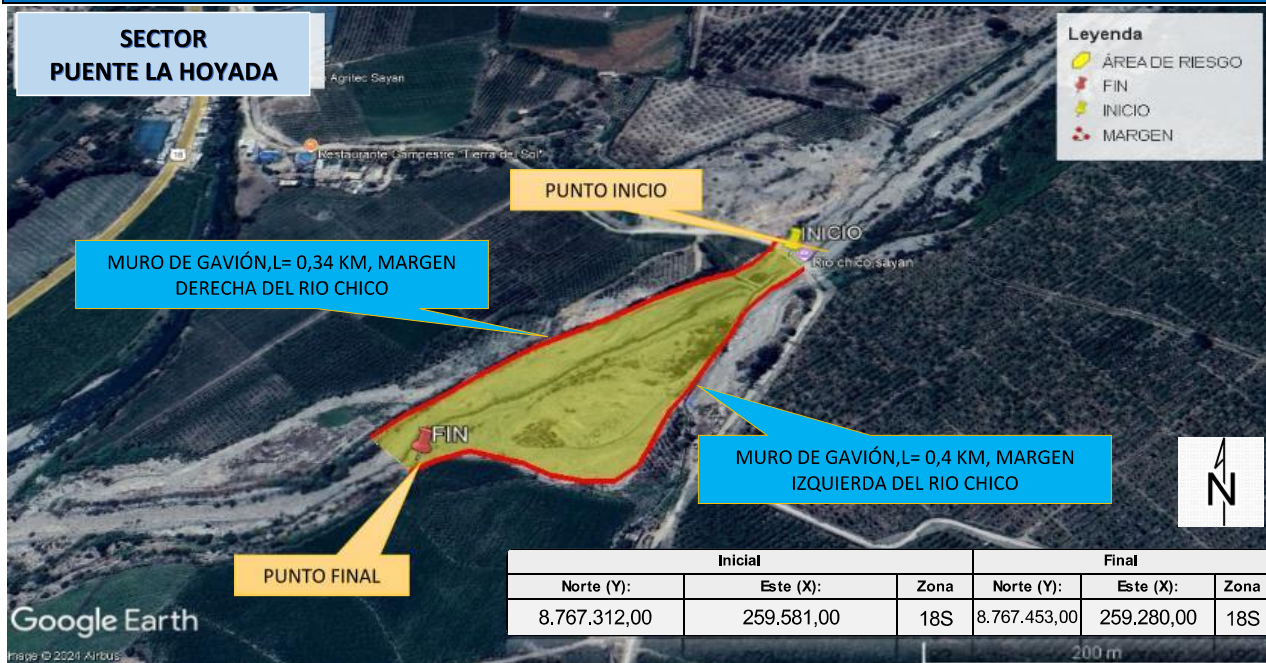

Firmado digitalmente por DELGADO LOPEZ  
Leonardo Camilo FAU 20520711865 hard  
Motivo: En señal de Conformidad

Profesional de la ALA que ha  
elaborado la ficha técnica referenciada



Firmado digitalmente por GONZALES  
BARBOZA Alexander FAU 20520711865 hard  
Motivo: En señal de Conformidad

Administrador de La  
Administración Local Del Agua



Firmado digitalmente  
por FANANAN BAZALAR  
Ricardo FAU 20520711865  
hard  
Motivo: Doy V° B°

Profesional Designado  
Por La AAA



Firmado digitalmente por  
ACOSTA AGUILAR  
Edilberto FAU 20520711865  
hard  
Motivo: Doy V° B°

Director de La Autoridad  
Administrativa Del Agua



## 6. PANEL FOTOGRÁFICO DE ZONA VULNERABLE



FIGURA N° 01: TRAMO CRÍTICO EN EL RÍO CHICO SECTOR PUENTE LA HOYADA, DISTRITO DE SAYAN, PROVINCIA DE HUAURA, DEPARTAMENTO DE LIMA.



FIGURA N° 02: SECTOR PUENTE LA HOYADA EXPUESTO ANTE UN DESBORDE



PERÚ

Ministerio  
de Desarrollo Agrario  
y Riego



## 7. PRESUPUESTO ESTIMADO:

ITEM	DESCRIPCIÓN	UND.	METRADO	PRECIO S/.	PARCIAL S/.
<b>LIMPIEZA, DESCOLMATACION, (L= 900.00 ML.) Y CONSTRUCCION DE MURO DE GAVIONES (L= 740.00 ML.)</b>					
<b>1.00</b>	<b>OBRAS PROVISIONALES</b>				<b>3,184.54</b>
1.01	CARTEL INFORMATIVO DE LA ACTIVIDAD 3.60 x 4.80 m	und	1.00	1,778.59	1,778.59
1.02	CASETA DE GUARDIANA Y/O ALMACEN	m2	15.00	93.73	1,405.95
<b>2.00</b>	<b>TRABAJOS PRELIMINARES</b>				<b>27,770.28</b>
2.01	MOVILIZACION Y DESMOVILIZACION MAQUINARIA PESADA	Vje	2.00	10,021.59	20,043.18
2.02	TRAZO Y REPLANTEO	km	1.64	1,881.02	3,084.87
2.03	CONTROL TOPOGRAFICO	km	1.64	2,830.63	4,642.23
<b>3.00</b>	<b>MOVIMIENTO DE TIERRAS</b>				<b>729,405.18</b>
3.01	LIMPIEZA Y DESOLMATACION CAUCE RIO	m3	31,500.00	7.33	230,895.00
3.02	CONFORMACIÓN DE DIQUE CON MATERIAL PROPIO	m3	6,105.00	7.65	46,703.25
3.03	EXCAVACIÓN DE BASE ANTISOCAVANTE	m3	1,332.00	12.79	17,036.28
3.04	PERFILADO Y REFINE EN TALUD DE DIQUE	m2	2,220.00	3.95	8,769.00
3.05	ELIMINACIÓN DE MATERIAL EXCEDENTE	m3	29,399.70	14.49	426,001.65
<b>4.00</b>	<b>PROTECCION C/GAVIONES Y COLCHON ANTISOCAVANTE</b>				<b>1,615,832.92</b>
4.01	SUMINISTRO, TRANSPORTE E INSTALACION DE GEOTEXTIL NO TEJIDO	m2	7,622.00	14.99	114,253.78
4.02	SELECCIÓN Y ACOPIO DE PIEDRA DE CANTERA Ø = 6" @ 8"	m3	4,218.00	86.01	362,790.18
4.03	CARGUIO Y TRANSPORTE DE PIEDRA	m3	4,218.00	34.25	144,466.50
4.04	SUMINISTRO Y ARMADO DE GAVION TIPO COLCHON DE 5 X 2 X 0.30 m	Und.	296.00	789.16	233,591.36
4.05	SUMINISTRO Y ARMADO DE GAVION TIPO CAJA DE 5 X 1 X 1 m	Und.	444.00	655.72	291,139.68
4.06	SUMINISTRO Y ARMADO DE GAVION TIPO CAJA DE 5 X 1.5 X 1 m	Und.	148.00	864.65	127,968.20
4.07	INSTALACION DE GAVION TIPO COLCHON DE 5 X 2 X 0.30 m	Und.	296.00	26.45	7,829.20
4.08	INSTALACION DE GAVION TIPO CAJA DE 5 X1.00 X 1.00 m	Und.	444.00	35.27	15,659.88
4.09	INSTALACION DE GAVION TIPO CAJA DE 5 X1.50 X 1.00 m	Und.	148.00	44.08	6,523.84
4.10	LLENADO DE GAVION TIPO COLCHON DE 5 X2.00 X 0.30 m	m3	888.00	38.05	33,788.40
4.11	LLENADO DE GAVION TIPO CAJA DE 5 X1.00 X 1.00 m	m3	2,220.00	51.71	114,796.20
4.12	LLENADO DE GAVION TIPO CAJA DE 5 X1.50 X 1.00 m	m3	1,110.00	60.88	67,576.80
4.13	TAPADO DE GAVION TIPO COLCHON DE 5 X2.00 X 0.30 m	m2	2,960.00	13.23	39,160.80
4.14	TAPADO DE GAVION TIPO CAJA DE 5 X1.00 X 1.00 m	m2	2,220.00	16.54	36,718.80
4.15	TAPADO DE GAVION TIPO CAJA DE 5 X1.50 X 1.00 m	m2	1,110.00	17.63	19,569.30
<b>5.00</b>	<b>FORESTACION</b>				<b>9,649.53</b>
5.01	HABILITACIÓN Y SUMINISTRO DE PLANTONES	Und.	493.33	8.68	4,282.10
5.02	EXCAVACIÓN DE HOYOS Y PLANTACION	Und.	493.33	3.09	1,524.39
5.03	RIEGO Y MANTENIMIENTO	Und.	493.33	7.79	3,843.04
<b>6.00</b>	<b>FLETE TERRESTRE</b>				<b>15,000.00</b>
6.01	FLETE TERRESTRE	Glb	1.00	15,000.00	15,000.00
<b>COSTO DIRECTO</b>					<b>2,400,842.45</b>
GASTOS GENERALES (10% CD)					240,084.25
UTILIDAD (10% CD)					240,084.25
<b>SUB TOTAL</b>					<b>2,881,010.94</b>
IGV (18% )					518,581.97
<b>TOTAL</b>					<b>3,399,592.91</b>
SUPERVISIÓN (5% CD)					120,042.12
SEGUIMIENTO Y MONITOREO (2% CD)					48,016.85
FICHA DEFINITIVA					20,000.00
<b>PRESUPUESTO TOTAL</b>					<b>3,587,651.88</b>

SON: TRES MILLONES QUINIENTOS OCHENTA Y SIETE MIL SEISCIENTOS CINCUENTA Y UNO CON 88/100 SOLES



Firmado digitalmente por DELGADO LOPEZ  
Leonardo Camilo FAU 20520711865 hard  
Motivo: En señal de Conformidad

Profesional de la ALA que ha  
elaborado la ficha técnica referenciada



Firmado digitalmente por GONZALES  
BARBOZA Alexander FAU 20520711865 hard  
Motivo: En señal de Conformidad

Administrador de La  
Administración Local Del Agua



Firmado digitalmente  
por FANANAN BAZALAR  
Ricardo FAU 20520711865  
hard  
Motivo: Doy V° B°

Profesional Designado  
Por La AAA



Firmado digitalmente por  
ACOSTA AGUILAR  
Edilberto FAU 20520711865  
hard  
Motivo: Doy V° B°

Director de La Autoridad  
Administrativa Del Agua





PERÚ

Ministerio  
de Desarrollo Agrario  
y Riego

## 8. CRONOGRAMA REFERENCIAL DE LA PROPUESTA TECNICA

ITEM	ACTIVIDAD	Und	DÍAS	PLAZO DE EJECUCION (DÍAS)									
				MES 01				MES 02					
				I	II	III	IV	I	II	III	IV		
LIMPIEZA, DESCOLMATACION, (L= 900.00 ML.) Y CONSTRUCCION DE MURO DE GAVIONES (L= 740.00 ML.)													
1.00	OBRAS PROVISIONALES												
1.01	CARTEL INFORMATIVO DE LA ACTIVIDAD 3.60 x 4.80 m	und	1.00										
1.02	CASETA DE GUARDIANIA Y/O ALMACEN	m2	1.00										
2.00	TRABAJOS PRELIMINARES												
2.01	MOVILIZACION Y DESMOVILIZACION MAQUINARIA PESADA	Vje	2.00										
2.02	TRAZO Y REPLANTEO	km	4.00										
2.03	CONTROL TOPOGRAFICO	km	9.00										
3.00	MOVIMIENTO DE TIERRAS												
3.01	LIMPIEZA Y DESOLMATACION CAUCE RIO	m3	19.00										
3.02	CONFORMACIÓN DE DIQUE CON MATERIAL PROPIO	m3	8.00										
3.03	EXCAVACIÓN DE BASE ANTISOCAVANTE	m3	2.00										
3.04	PERFILADO Y REFINE EN TALUD DE DIQUE	m2	2.00										
3.05	ELIMINACIÓN DE MATERIAL EXCEDENTE	m3	25.00										
4.00	PROTECCION C/GAVIONES Y COLCHON ANTISOCAVANTE												
4.01	SUMINISTRO, TRANSPORTE E INSTALACION DE GEOTEXTIL NO TEJIDO	m2	16.00										
4.02	SELECCIÓN Y ACOPIO DE PIEDRA DE CANTERA Ø = 6" @ 8"	m3	22.00										
4.03	CARGUIO Y TRANSPORTE DE PIEDRA	m3	10.00										
4.04	SUMINISTRO Y ARMADO DE GAVION TIPO COLCHON DE 5 X 2 X 0.30 m	Und.	7.00										
4.05	SUMINISTRO Y ARMADO DE GAVION TIPO CAJA DE 5 X 1 X 1 m	Und.	8.00										
4.06	SUMINISTRO Y ARMADO DE GAVION TIPO CAJA DE 5 X 1.5 X 1 m	Und.	7.00										
4.07	INSTALACION DE GAVION TIPO COLCHON DE 5 X 2 X 0.30 m	Und.	8.00										
4.08	INSTALACION DE GAVION TIPO CAJA DE 5 X1.00 X 1.00 m	Und.	8.00										
4.09	INSTALACION DE GAVION TIPO CAJA DE 5 X1.50 X 1.00 m	Und.	7.00										
4.10	LLENADO DE GAVION TIPO COLCHON DE 5 X2.00 X 0.30 m	m3	12.00										
4.11	LLENADO DE GAVION TIPO CAJA DE 5 X1.00 X 1.00 m	m3	15.00										
4.12	LLENADO DE GAVION TIPO CAJA DE 5 X1.50 X 1.00 m	m3	12.00										
4.13	TAPADO DE GAVION TIPO COLCHON DE 5 X2.00 X 0.30 m	m2	13.00										
4.14	TAPADO DE GAVION TIPO CAJA DE 5 X1.00 X 1.00 m	m2	14.00										
4.15	TAPADO DE GAVION TIPO CAJA DE 5 X1.50 X 1.00 m	m2	13.00										
5.00	FORESTACION												
5.01	HABILITACIÓN Y SUMINISTRO DE PLANTONES	Und.	1.00										
5.02	EXCAVACIÓN DE HOYOS Y PLANTACION	Und.	5.00										
5.03	RIEGO Y MANTENIMIENTPO	Und.	2.00										
6.00	FLETE TERRESTRE												
6.01	FLETE TERRESTRE	Glb	1.00										

### ACTIVIDADES A REALIZAR PARA EL CUMPLIMIENTO DE LA PROPUESTA TECNICA REFERENCIAL

ITEM	ACTIVIDAD	MES 01				MES 02				MES 03				MES 04			
		I	II	III	IV	I	II	III	IV	I	II	III	IV	I	II	III	IV
01.01	FORMULACION DE FICHA TECNICA	■	■	■													
01.02	CONTRATACION				■	■	■	■									
01.03	EJECUCION					■	■	■	■	■	■	■	■				
01.04	SUPERVISIÓN					■	■	■	■	■	■	■	■				
01.05	SEGUIMIENTO	■	■	■	■	■	■	■	■	■	■	■	■	■	■	■	■
01.06	LIQUIDACION															■	■

Fecha de elaboración de la ficha:

23/08/2025

**NOTA :** \* LA PRESENTE FICHA TECNICA ES REFERENCIAL, RESPECTO AL PRESUPUESTO, METRADOS, COSTOS UNITARIOS E INSUMOS; DEBIENDO SER LA FICHA TECNICA DEFINITIVA LA QUE ESTABLEZCA EL PRESUPUESTO DE LA ACTIVIDAD U OBRA.

\* LA PROPUESTA TECNICA ES REFERENCIAL Y PUEDE VARIAR DE ACUERDO AL ESTUDIO DE LA FICHA TECNICA DEFINITIVA



Firmado digitalmente por DELGADO LOPEZ  
Leonardo Camilo FAU 20520711865 hard  
Motivo: En señal de Conformidad

Profesional de la ALA que ha  
elaborado la ficha técnica referenci



Firmado digitalmente por GONZALES  
BARBOZA Alexander FAU 20520711865 hard  
Motivo: En señal de Conformidad

Administrador de La  
Administración Local Del Agua



por FANANAN BAZALAR  
Ricardo FAU 20520711865  
hard  
Motivo: Doy V° B°

Profesional Designado  
Por La AAA



Firmado digitalmente por  
ACOSTA AGUILAR  
Edilberto FAU 20520711865  
hard  
Motivo: Doy V° B°

Director de La Autoridad  
Administrativa Del Agua

**PRESUPUESTO REFERENCIAL DE LA PROPUESTA TECNICA**

**Presupuesto:** LIMPIEZA, DESCOLMATACIÓN Y CONFORMACIÓN DE MUROS DE GAVION, EN AMBAS MÁRGENES DEL RIO CHICO, SECTOR PUENTE LA HOYADA, DISTRITO DE SAYAN, PROVINCIA DE HUARA, DEPARTAMENTO DE LIMA.

**Lugar:** SECTOR PUENTE LA HOYADA, DISTRITO DE SAYAN, PROVINCIA DE HUARA, DEPARTAMENTO DE LIMA.

**Fecha:** 23/08/2025

ITEM	DESCRIPCIÓN	UND.	METRADO	PRECIO S/.	PARCIAL S/.
<b>LIMPIEZA, DESCOLMATACION, (L= 900.00 ML.) Y CONSTRUCCION DE MURO DE GAVIONES (L= 740.00 ML.)</b>					
<b>1.00</b>	<b>OBRAS PROVISIONALES</b>				<b>3,184.54</b>
1.01	CARTEL INFORMATIVO DE LA ACTIVIDAD 3.60 x 4.80 m	und	1.00	1,778.59	1,778.59
1.02	CASETA DE GUARDIANIA Y/O ALMACEN	m2	15.00	93.73	1,405.95
<b>2.00</b>	<b>TRABAJOS PRELIMINARES</b>				<b>27,770.28</b>
2.01	MOVILIZACION Y DESMOVILIZACION MAQUINARIA PESADA	Vje	2.00	10,021.59	20,043.18
2.02	TRAZO Y REPLANTEO	km	1.64	1,881.02	3,084.87
2.03	CONTROL TOPOGRAFICO	km	1.64	2,830.63	4,642.23
<b>3.00</b>	<b>MOVIMIENTO DE TIERRAS</b>				<b>729,405.18</b>
3.01	LIMPIEZA Y DESOLMATACION CAUCE RIO	m3	31,500.00	7.33	230,895.00
3.02	CONFORMACIÓN DE DIQUE CON MATERIAL PROPIO	m3	6,105.00	7.65	46,703.25
3.03	EXCAVACIÓN DE BASE ANTISOCAVANTE	m3	1,332.00	12.79	17,036.28
3.04	PERFILADO Y REFINE EN TALUD DE DIQUE	m2	2,220.00	3.95	8,769.00
3.05	ELIMINACIÓN DE MATERIAL EXCEDENTE	m3	29,399.70	14.49	426,001.65
<b>4.00</b>	<b>PROTECCION C/GAVIONES Y COLCHON ANTISOCAVANTE</b>				<b>1,615,832.92</b>
4.01	SUMINISTRO, TRANSPORTE E INSTALACION DE GEOTEXTIL NO TEJIDO	m2	7,622.00	14.99	114,253.78
4.02	SELECCIÓN Y ACOPIO DE PIEDRA DE CANTERA Ø = 6" @ 8"	m3	4,218.00	86.01	362,790.18
4.03	CARGUIO Y TRANSPORTE DE PIEDRA	m3	4,218.00	34.25	144,466.50
4.04	SUMINISTRO Y ARMADO DE GAVION TIPO COLCHON DE 5 X 2 X 0.30 m	Und.	296.00	789.16	233,591.36
4.05	SUMINISTRO Y ARMADO DE GAVION TIPO CAJA DE 5 X 1 X 1 m	Und.	444.00	655.72	291,139.68
4.06	SUMINISTRO Y ARMADO DE GAVION TIPO CAJA DE 5 X 1.5 X 1 m	Und.	148.00	864.65	127,968.20
4.07	INSTALACION DE GAVION TIPO COLCHON DE 5 X 2 X 0.30 m	Und.	296.00	26.45	7,829.20
4.08	INSTALACION DE GAVION TIPO CAJA DE 5 X1.00 X 1.00 m	Und.	444.00	35.27	15,659.88
4.09	INSTALACION DE GAVION TIPO CAJA DE 5 X1.50 X 1.00 m	Und.	148.00	44.08	6,523.84
4.10	LLENADO DE GAVION TIPO COLCHON DE 5 X2.00 X 0.30 m	m3	888.00	38.05	33,788.40
4.11	LLENADO DE GAVION TIPO CAJA DE 5 X1.00 X 1.00 m	m3	2,220.00	51.71	114,796.20
4.12	LLENADO DE GAVION TIPO CAJA DE 5 X1.50 X 1.00 m	m3	1,110.00	60.88	67,576.80
4.13	TAPADO DE GAVION TIPO COLCHON DE 5 X2.00 X 0.30 m	m2	2,960.00	13.23	39,160.80
4.14	TAPADO DE GAVION TIPO CAJA DE 5 X1.00 X 1.00 m	m2	2,220.00	16.54	36,718.80
4.15	TAPADO DE GAVION TIPO CAJA DE 5 X1.50 X 1.00 m	m2	1,110.00	17.63	19,569.30
<b>5.00</b>	<b>FORESTACION</b>				<b>9,649.53</b>
5.01	HABILITACIÓN Y SUMINISTRO DE PLANTONES	Und.	493.33	8.68	4,282.10
5.02	EXCAVACIÓN DE HOYOS Y PLANTACION	Und.	493.33	3.09	1,524.39
5.03	RIEGO Y MANTENIMIENTO	Und.	493.33	7.79	3,843.04
<b>6.00</b>	<b>FLETE TERRESTRE</b>				<b>15,000.00</b>
6.01	FLETE TERRESTRE	Glb	1.00	15,000.00	15,000.00
<b>COSTO DIRECTO</b>					<b>2,400,842.45</b>
GASTOS GENERALES (10%CD)					240,084.25
UTILIDAD (10%CD)					240,084.25
<b>SUB TOTAL</b>					<b>2,881,010.94</b>
IGV (18%)					518,581.97
<b>TOTAL</b>					<b>3,399,592.91</b>
SUPERVISIÓN (5%CD)					120,042.12
SEGUIMIENTO Y MONITOREO (2%CD)					48,016.85
FICHA DEFINITIVA					20,000.00
<b>PRESUPUESTO TOTAL</b>					<b>3,587,651.88</b>

**SON: TRES MILLONES QUINIENTOS OCHENTA Y SIETE MIL SEISCIENTOS CINCUENTA Y UNO CON 88/100 SOLES**

**NOTA: EL PRESUPUESTO ES REFERENCIAL, DEBIENDO SER LA FICHA TECNICA DEFINITIVA LA QUE ESTABLEZCA EL PRESUPUESTO FINAL DE LA ACTIVIDAD U OBRA**

 Firmado digitalmente por DELGADO LOPEZ  
Leonardo Camilo FAU 20520711865 hard  
Motivo: En señal de Conformidad

 Firmado digitalmente por GONZALES  
BARBOZA Alexander FAU 20520711865 hard  
Motivo: En señal de Conformidad

 Firmado digitalmente por FANANAN BAZALAR  
Ricardo FAU 20520711865  
Motivo: Doy V° B°

 Firmado digitalmente por ACOSTA ADRIAN  
Edilberto FAU 20520711865  
Motivo: Doy V° B°

Profesional de la ALA que ha elaborado  
la ficha técnica referencial

Administrador de La  
Administración Local Del Agua

Profesional Designado  
Por La AAA

Director de La Autoridad  
Administrativa Del Agua



PLANILLA GENERAL DE METRADOS REFERENCIALES DE LA PROPUESTA TECNICA

Proyecto: LIMPIEZA, DESCOLMATACIÓN Y CONFORMACIÓN DE MUROS DE GAVION, EN AMBAS MÁRGENES DEL RIO CHICO, SECTOR PUENTE LA HOYADA, DISTRITO DE SAYAN, PROVINCIA DE HUARA, DEPARTAMENTO DE LIMA.

Ubicación: SECTOR PUENTE LA HOYADA, DISTRITO DE SAYAN, PROVINCIA DE HUARA, DEPARTAMENTO DE LIMA.

Fecha: 23/08/2025

Item	Descripción	Unid.	Nro veces	Dimensiones			Parcial	Total
				Largo	Ancho	Altura		
LIMPIEZA, DESCOLMATACION, (L= 900.00 ML.) Y CONSTRUCCION DE MURO DE GAVIONES (L= 740.00 ML.)								
1.00	OBRAS PROVISIONALES							
1.01	CARTEL INFORMATIVO DE LA ACTIVIDAD 3,60 x 4,80 m	Und.						1.00
	Cartel de identificación de la Obra		1.00				1.00	
1.02	CASETA DE GUARDIANIA Y/O ALMACEN	m2						15.00
	caseta de guardiana y/o almacen		1.00	5.00	3.00		15.00	
2.00	TRABAJOS PRELIMINARES							
2.01	MOVILIZACION Y DESMOVILIZACION MAQUINARIA PESADA	vje						2.00
	Movilización de maquinaria pesada		2.00				2.00	
2.02	TRAZO Y REPLANTEO	Km		1.00				1.64
	Limpieza y Descolmatacion				0.90		1.64	
	Gaviones				0.74			
2.03	CONTROL TOPOGRAFICO	Km		1.00				1.64
	Limpieza y Descolmatacion				0.90		1.64	
	Gaviones				0.74			
3.00	MOVIMIENTO DE TIERRAS							
3.01	LIMPIEZA Y DESCOLMATACION CAUCE RIO	m3						31,500.00
	Cauce estable de rio		1.00	900.00	50.00	0.70	31,500.00	
3.02	CONFORMACIÓN DE DIQUE CON MATERIAL PROPIO	m3						6,105.00
	conformación de dique con material propio		1.00	740.00	2.75	3.00	6,105.00	
3.03	EXCAVACIÓN DE BASE ANTISOCAVANTE	m3						1,332.00
	Gaviones caja y Colchon antisocavante		1.00	740.00	6.00	0.30	1,332.00	
3.04	PERFILADO Y REFINE EN TALUD DE DIQUE	m2						2,220.00
	perfilado y refine en talud de dique		1.00	740.00		3.00	2,220.00	
3.05	ELIMINACIÓN DE MATERIAL EXCEDENTE	m3						29,399.70
	eliminación de material excedente		1.00	esp = 10%			29,399.70	
4.00	PROTECCION C/GAVIONES Y COLCHON ANTISOCAVANTE							
4.01	SUMINISTRO, TRANSPORTE E INSTALACION DE GEOTEXTIL NO TEJIDO	m2						7,622.00
	suministro, transporte e instalacion de geotextil no tejido		1.00	740.00	10.30		7,622.00	
4.02	SELECCIÓN Y ACOPIO DE PIEDRA DE CANTERA Ø = 6" @ 8"	m3						4,218.00
	Gavion tipo colchon 5.0 x 2.0 x 0.30 m		2	740.00	2.00	0.30	888.00	
	Gavion tipo caja 5.0 x 1.0 x 1.0 m		3	740.00	1.00	1.00	2,220.00	
	Gavion tipo caja 5.0 x 1.5 x 1.0 m		1	740.00	1.50	1.00	1,110.00	
4.03	CARGUIO Y TRANSPORTE DE PIEDRA	m3						4,218.00
	Carguio y transporte de piedra			4,218.00			4,218.00	
4.04	SUMINISTRO Y ARMADO DE GAVION TIPO COLCHON DE 5 X 2 X 0.30 m	und.						296.00
	Suministro y armado gavión tipo colchón		2	740.00			296.00	
4.05	SUMINISTRO Y ARMADO DE GAVION TIPO CAJA DE 5 X 1 X 1 m	und.						444.00
	Suministro y armado gavión tipo caja		3	740.00			444.00	
4.06	SUMINISTRO Y ARMADO DE GAVION TIPO CAJA DE 5 X 1.5 X 1 m	und.						148.00
	Suministro y armado gavión tipo caja		1	740.00			148.00	
4.07	INSTALACION DE GAVION TIPO COLCHON DE 5 X 2 X 0.30 m	und.						296.00
	Instalación gavión tipo colchón		2	740.00			296.00	
4.08	INSTALACION DE GAVION TIPO CAJA DE 5 X1.00 X 1.00 m	und.						444.00
	Instalación gavión tipo caja		3	740.00			444.00	
4.09	INSTALACION DE GAVION TIPO CAJA DE 5 X1.50 X 1.00 m	und.						148.00
	Instalación gavión tipo caja		1	740.00			148.00	
4.10	LLENADO DE GAVION TIPO COLCHON DE 5 X2.00 X 0.30 m	m3						888.00
	Llenado gavión tipo colchón		2	740.00	2.00	0.30	888.00	
4.11	LLENADO DE GAVION TIPO CAJA DE 5 X1.00 X 1.00 m	m3						2,220.00
	Llenado gavión tipo caja		3	740.00	1.00	1.00	2,220.00	
4.12	LLENADO DE GAVION TIPO CAJA DE 5 X1.50 X 1.00 m	m3						1,110.00
	Llenado gavión tipo caja		1	740.00	1.50	1.00	1,110.00	
4.13	TAPADO DE GAVION TIPO COLCHON DE 5 X2.00 X 0.30 m	m2						2,960.00
	Tapado gavión tipo colchón		2	740.00	2.00		2,960.00	
4.14	TAPADO DE GAVION TIPO CAJA DE 5 X1.00 X 1.00 m	m2						2,220.00
	Tapado gavión tipo caja		3	740.00	1.00		2,220.00	
4.15	TAPADO DE GAVION TIPO CAJA DE 5 X1.50 X 1.00 m	m2						1,110.00
	Tapado gavión tipo caja		1	740.00	1.50		1,110.00	
5.00	FORESTACION							
5.01	HABILITACIÓN Y SUMINISTRO DE PLANTONES	und.						493.33
	Habilitación y suministro de plantones		4	740.00			493.33	
5.02	EXCAVACIÓN DE HOYOS Y PLANTACION	und.						493.33
	Excavación de hoyos y plantacion		4	740.00			493.33	
5.03	RIEGO Y MANTENIMIENTO	und.						493.33
	Riego y mantenimiento		4	740.00			493.33	
6.00	FLETE TERRESTRE							
6.01	FLETE TERRESTRE	olb		1	1.00		1.00	1.00

ESQUEMA DE LA MEDIDA ESTRUCTURAL

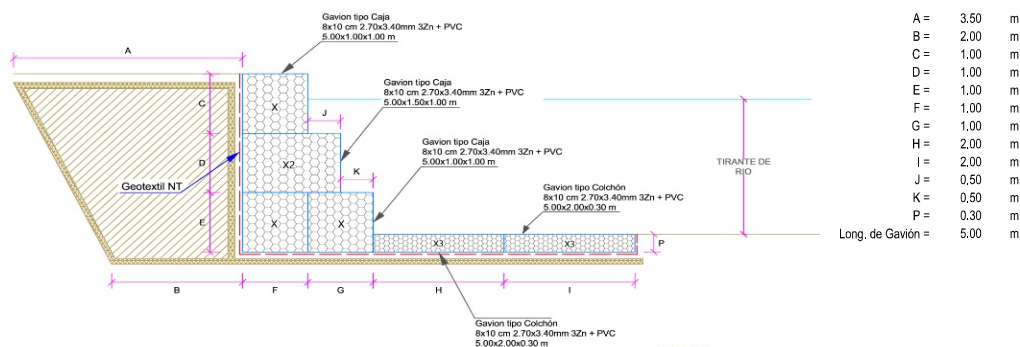

NOTA: LOS METRADOS SON REFERENCIALES, DEBIENDO SER LA FICHA TECNICA DEFINITIVA LA QUE ESTABLEZCA LOS



Firmado digitalmente por DELGADO LOPEZ  
Leonardo Camilo FAU 20520711865 hard  
Motivo: En señal de Conformidad



Firmado digitalmente por GONZALES  
BARBOZA Alexander FAU 20520711865 hard  
Motivo: En señal de Conformidad



Firmado digitalmente por FANANAN BAZALAR  
Firma de acuerdo al planteamiento  
Motivo: Doy V° B°



Firmado digitalmente por ACOSTA AGUILAR  
Empleo FAU 20520711865  
hard  
Motivo: Doy V° B°

## Análisis de precios unitarios Referenciales de la Propuesta Técnica

**Proyecto** LIMPIEZA, DESCOLMATACIÓN Y CONFORMACIÓN DE MUROS DE GAVION, EN AMBAS MÁRGENES DEL RIO CHICO, SECTOR PUENTE LA HOYADA, DISTRITO DE SAYAN, PROVINCIA DE HUARA, DEPARTAMENTO DE LIMA.

**Lugar** SECTOR PUENTE LA HOYADA, DISTRITO DE SAYAN, PROVINCIA DE HUARA, DEPARTAMENTO DE  
**Fecha** 23/08/2025

Partida **01.01** **CARTEL DE IDENTIFICACION DE ACTIVIDAD**

Rendimiento **und/DIA** **1.0000** EQ. **1.0000** Costo unitario directo por : und **1,778.59**

Código	Descripción Recurso	Unidad	Cuadrilla	Cantidad	Precio S/.	Parcial S/.
<b>Mano de Obra</b>						
0101010003	OPERARIO	hh	1.0000	8.0000	28.46	227.68
0101010005	PEON	hh	2.0000	16.0000	20.29	324.64
						<b>552.32</b>
<b>Materiales</b>						
02041200010009	CLAVOS PARA MADERA CON CABEZA DE 2" A 4"	kg		2.0000	7.25	14.50
0207030001	HORMIGON	m3		0.4800	40.00	19.20
0213010001	CEMENTO PORTLAND TIPO I (42.5 kg)	bol		1.2000	30.00	36.00
0231010001	MADERA TORNILLO	p2		70.0000	7.00	490.00
02901500260004	GIGANTOGRAFIA SEGUN DISEÑO	und		1.0000	650.00	650.00
						<b>1,209.70</b>
<b>Equipos</b>						
0301010006	HERRAMIENTAS MANUALES	%mo		3.0000	552.32	16.57
						<b>16.57</b>

Partida **01.02** **CASETA DE GUARDIANIA Y/O ALMACEN**

Rendimiento **m2/DIA** **20.0000** EQ. **20.0000** Costo unitario directo por : m2 **93.73**

Código	Descripción Recurso	Unidad	Cuadrilla	Cantidad	Precio S/.	Parcial S/.
<b>Mano de Obra</b>						
0101010003	OPERARIO	hh	1.0000	0.4000	28.46	11.38
0101010004	OFICIAL	hh	1.0000	0.4000	22.40	8.96
0101010005	PEON	hh	1.0000	0.4000	20.29	8.12
						<b>28.46</b>
<b>Materiales</b>						
02041200010005	CLAVOS PARA MADERA CON CABEZA DE 3"	kg		0.2500	7.25	1.81
0204180008	CALAMINA GALVANIZADA e=0.14 mm	m2		0.8000	9.60	7.68
0231010001	MADERA TORNILLO	p2		6.0000	7.00	42.00
02310500010007	TRIPLAY LUPUNA E= 6 mm	m2		0.7500	17.24	12.93
						<b>64.42</b>
<b>Equipos</b>						
0301010006	HERRAMIENTAS MANUALES	%mo		3.0000	28.46	0.85
						<b>0.85</b>

Partida **02.01** **MOVILIZACION Y DESMOVILIZACION DE MAQUINARIAS Y EQUIPOS**

Rendimiento **glb/DIA** **1.0000** EQ. **1.0000** Costo unitario directo por : glb **10,021.59**

Código	Descripción Recurso	Unidad	Cuadrilla	Cantidad	Precio S/.	Parcial S/.
<b>Mano de Obra</b>						
0101010005	PEON	hh	6.0000	48.0000	20.29	973.92
						<b>973.92</b>
<b>Equipos</b>						
0301010006	HERRAMIENTAS MANUALES	%mo		3.0000	973.92	29.22
03012200010004	CAMION PLATAFORMA 4 x 6 300 HP 19 tn	hm	0.7500	6.0000	452.00	2,712.00
0301220011	CAMION SEMI TRAYLER 6 x4 330 HP 35 TN	hm	1.8750	15.0000	420.43	6,306.45
						<b>9,047.67</b>

Partida **2.02** **TRAZO Y REPLANTEO**

Rendimiento **km/DIA** **0.5000** EQ. **0.5000** Costo unitario directo por : km **1,881.02**

Código	Descripción Recurso	Unidad	Cuadrilla	Cantidad	Precio S/.	Parcial S/.
<b>Mano de Obra</b>						
0101010003	OPERARIO	hh	0.1000	1.6000	28.46	45.54
0101010005	PEON	hh	0.5000	8.0000	20.29	162.32
0101030000	TOPOGRAFO	hh	1.0000	16.0000	29.42	470.72
01010300030003	AYUDANTE DE TOPOGRAFIA	hh	0.5000	8.0000	22.40	179.20
						<b>857.78</b>
<b>Materiales</b>						
02040300010043	FIERRO 3/8"	var		0.5000	22.30	11.15
0213010001	CEMENTO PORTLAND TIPO I (42.5 kg)	bol		3.6000	30.00	108.00
02130300010003	YESO BOLSA 25 kg	bol		3.0000	20.00	60.00
0231040001	ESTACAS DE MADERA	und		50.0000	4.65	232.50
0240020001	PINTURA ESMALTE	gal		0.3500	60.17	21.06
						<b>432.71</b>
<b>Equipos</b>						
0301000014	MIRAS	día	2.0000	4.0000	17.36	69.44
0301000015	JALONES	día	4.0000	8.0000	14.96	119.68
0301000022	ESTACION TOTAL	he	1.0000	16.0000	23.48	375.68
0301010006	HERRAMIENTAS MANUALES	%mo		3.0000	857.78	25.73
						<b>590.53</b>



Partida	2.03	CONTROL TOPOGRAFICO				
Rendimiento	km/DIA	0.2000	EQ. 0.2000	Costo unitario directo por : km		2,830.63
Código	Descripción Recurso	Unidad	Cuadrilla	Cantidad	Precio S/.	Parcial S/.
<b>Mano de Obra</b>						
0101010004	OFICIAL	hh	0.1000	4.0000	22.40	89.60
0101010005	PEON	hh	0.5000	20.0000	20.29	405.80
0101030000	TOPOGRAFO	hh	1.0000	40.0000	29.42	1,176.80
01010300030003	AYUDANTE DE TOPOGRAFIA	hh	0.2500	10.0000	22.40	224.00
						<b>1,896.20</b>
<b>Materiales</b>						
02130300010003	YESO BOLSA 25 kg	bol		3.0000	20.00	60.00
0231040001	ESTACAS DE MADERA	und		50.0000	4.65	232.50
0240020001	PINTURA ESMALTE	gal		0.2500	60.17	15.04
						<b>307.54</b>
<b>Equipos</b>						
0301000023	NIVEL TOPOGRAFICO	hm	1.0000	40.0000	14.25	570.00
0301010006	HERRAMIENTAS MANUALES	%mo		3.0000	1,896.20	56.89
						<b>626.89</b>

Partida	03.01	LIMPIEZA Y DESCOLMATACIÓN DE CAUCE DE RIO				
Rendimiento	m3/DIA	850.0000	EQ. 850.0000	Costo unitario directo por : m3		7.33
Código	Descripción Recurso	Unidad	Cuadrilla	Cantidad	Precio S/.	Parcial S/.
<b>Mano de Obra</b>						
0101010003	OPERARIO	hh	1.0000	0.0094	28.46	0.27
0101010005	PEON	hh	1.0000	0.0094	20.29	0.19
						<b>0.46</b>
<b>Equipos</b>						
0301010006	HERRAMIENTAS MANUALES	%mo		3.0000	0.46	0.01
03011800020002	TRACTOR DE ORUGAS DE 300-330 HP	hm	1.0000	0.0094	729.50	6.86
						<b>6.87</b>

Partida	03.02	CONFORMACION DE DIQUE SECO C/ MAQUINARIA CON MATERIAL PROPIO				
Rendimiento	m3/DIA	810.0000	EQ. 810.0000	Costo unitario directo por : m3		7.65
Código	Descripción Recurso	Unidad	Cuadrilla	Cantidad	Precio S/.	Parcial S/.
<b>Mano de Obra</b>						
0101010005	PEON	hh	1.0000	0.0099	20.29	0.20
0101010010	OFICIAL (CONTROLADOR)	hh	1.0000	0.0099	22.40	0.22
						<b>0.42</b>
<b>Equipos</b>						
0301010006	HERRAMIENTAS MANUALES	%mo		3.0000	0.42	0.01
03011800020002	TRACTOR DE ORUGAS DE 300-330 HP	hm	1.0000	0.0099	729.50	7.22
						<b>7.23</b>



Firmado digitalmente por DELGADO LOPEZ  
Leonardo Camilo FAU 20520711865 hard  
Motivo: En señal de Conformidad

Profesional de la ALA que ha elaborado  
la ficha técnica referencial



Firmado digitalmente por GONZALES  
BARBOZA Alexander FAU 20520711865 hard  
Motivo: En señal de Conformidad

Administrador de La  
Administración Local Del Agua



Firmado digitalmente  
por FANANAN BAZALAR  
Ricardo FAU 20520711865  
hard  
Motivo: Doy V° B°

Profesional Designado  
Por La AAA



Firmado digitalmente por  
ACOSTA AGUILAR  
Edilberto FAU 20520711865  
hard  
Motivo: Doy V° B°

Director de La Autoridad  
Administrativa Del Agua

Partida **03.03** **EXCAVACION PARA COLCHON ANTISOCANTE**

Rendimiento **m3/DIA** **800.0000** EQ. **800.0000** Costo unitario directo por : m3 **12.79**

Código	Descripción Recurso	Unidad	Cuadrilla	Cantidad	Precio S/.	Parcial S/.
<b>Mano de Obra</b>						
0101010003	OPERARIO	hh	0.1000	0.0010	28.46	0.03
0101010005	PEON	hh	1.0000	0.0100	20.29	0.20
<b>Equipos</b>						
0301010006	HERRAMIENTAS MANUALES	%mo		3.0000	0.23	0.01
03011700010007	EXCAVADORA SOBRE ORUGAS 170 - 250 HP 1	hm	1.0000	0.0100	525.13	5.25
03011800020002	TRACTOR DE ORUGAS DE 300-330 HP	hm	1.0000	0.0100	729.50	7.30
<b>12.56</b>						

Partida **03.04** **PERFILADO Y REFINE EN TALUD DE DIQUE**

Rendimiento **m2/DIA** **1,200.0000** EQ. **1,200.0000** Costo unitario directo por : m2 **3.95**

Código	Descripción Recurso	Unidad	Cuadrilla	Cantidad	Precio S/.	Parcial S/.
<b>Mano de Obra</b>						
0101010004	OFICIAL	hh	1.0000	0.0067	22.40	0.15
0101010005	PEON	hh	2.0000	0.0133	20.29	0.27
<b>0.42</b>						
<b>Equipos</b>						
0301010006	HERRAMIENTAS MANUALES	%mo		3.0000	0.42	0.01
03011700010007	EXCAVADORA SOBRE ORUGAS 170 - 250 HP 1	hm	1.0000	0.0067	525.13	3.52
<b>3.53</b>						

Partida **03.05** **ELIMINACION DE MATERIAL EXCEDENTE**

Rendimiento **m3/DIA** **1,200.0000** EQ. **1,200.0000** Costo unitario directo por : m3 **14.49**

Código	Descripción Recurso	Unidad	Cuadrilla	Cantidad	Precio S/.	Parcial S/.
<b>Mano de Obra</b>						
0101010005	PEON	hh	1.0000	0.0067	20.29	0.14
0101010010	OFICIAL (CONTROLADOR)	hh	0.1000	0.0007	22.40	0.02
<b>0.16</b>						
<b>Equipos</b>						
0301010006	HERRAMIENTAS MANUALES	%mo		3.0000	0.16	
03011600010005	CARGADOR SOBRE LLANTAS DE 200 - 250 HP 4. yd3	hm	1.0000	0.0067	399.70	2.68
0301220010	CAMION VOLQUETE 6 x 4 330HP15 M3	hm	4.0000	0.0267	436.20	11.65
<b>14.33</b>						

Partida **04.01** **SUMINISTRO E INSTALACION DE GEOTEXTIL NO TEJIDO MACTEX MT 20**

Rendimiento **m2/DIA** **500.0000** EQ. **500.0000** Costo unitario directo por : m2 **14.99**

Código	Descripción Recurso	Unidad	Cuadrilla	Cantidad	Precio S/.	Parcial S/.
<b>Mano de Obra</b>						
0101010003	OPERARIO	hh	1.0000	0.0160	28.46	0.46
0101010004	OFICIAL	hh	1.0000	0.0160	22.40	0.36
0101010005	PEON	hh	2.0000	0.0320	20.29	0.65
						<b>1.47</b>
<b>Materiales</b>						
0210020009	GEOTEXTIL NO TEJIDO MACTEX MT200	m2		1.0500	12.84	13.48
						<b>13.48</b>
<b>Equipos</b>						
0301010006	HERRAMIENTAS MANUALES	%mo		3.0000	1.47	0.04
						<b>0.04</b>

Partida **04.02** **SELECCIÓN Y ACOPIO DE PIEDRA DE CANTERA Ø = 6" @ 8"**

Rendimiento **m3/DIA** **100.0000** EQ. **100.0000** Costo unitario directo por : m3 **86.01**

Código	Descripción Recurso	Unidad	Cuadrilla	Cantidad	Precio S/.	Parcial S/.
<b>Mano de Obra</b>						
0101010004	OFICIAL	hh	1.0000	0.0800	22.40	1.79
0101010005	PEON	hh	25.0000	2.0000	20.29	40.58
						<b>42.37</b>
<b>Materiales</b>						
02070100050005	PIEDRA MEDIANA DE 6" a 8" (comunidad)	m3		1.0000	42.37	42.37
						<b>42.37</b>
<b>Equipos</b>						
0301010006	HERRAMIENTAS MANUALES	%mo		3.0000	42.37	1.27
						<b>1.27</b>

Partida **04.03** **CARGUIO Y TRANSPORTE DE PIEDRA**

Rendimiento **m3/DIA** **460.0000** EQ. **460.0000** Costo unitario directo por : m3 **34.25**

Código	Descripción Recurso	Unidad	Cuadrilla	Cantidad	Precio S/.	Parcial S/.
<b>Mano de Obra</b>						
0101010004	OFICIAL	hh	1.0000	0.0174	22.40	0.39
						<b>0.39</b>
<b>Equipos</b>						
0301010006	HERRAMIENTAS MANUALES	%mo		5.0000	0.39	0.02
03011600010005	CARGADOR SOBRE LLANTAS DE 200 - 250 HP 4. yd3	hm	0.5000	0.0087	399.70	3.48
0301220010	CAMION VOLQUETE 6 x 4 330HP15 M3	hm	4.0000	0.0696	436.20	30.36
						<b>33.86</b>



Partida	04.04		SUMINISTRO Y ARMADO DE GAVION TIPO COLCHON DE 5 X 2 X 0.30 m				
Rendimiento	und/DIA	16.0000	EQ. 16.0000		Costo unitario directo por : und		789.16
Código	Descripción Recurso	Unidad	Cuadrilla	Cantidad	Precio S/.	Parcial S/.	
	Mano de Obra						
0101010004	OFICIAL	hh	1.0000	0.5000	22.40	11.20	
0101010005	PEON	hh	2.0000	1.0000	20.29	20.29	
						31.49	
	Materiales						
02043000010005	GAVION TIPO CAJA 10x12cm, CAL 2.7mm 5 x 2 x 0.30 T und			1.0000	756.73	756.73	
						756.73	
	Equipos						
0301010006	HERRAMIENTAS MANUALES	%mo		3.0000	31.49	0.94	
						0.94	

Partida	04.05		SUMINISTRO Y ARMADO DE GAVION TIPO CAJA DE 5 X 1 X 1 m				
Rendimiento	und/DIA	6.0000	EQ. 6.0000		Costo unitario directo por : und		655.72
Código	Descripción Recurso	Unidad	Cuadrilla	Cantidad	Precio S/.	Parcial S/.	
Mano de Obra							
0101010004	OFICIAL	hh	0.3750	0.5000	22.40	11.20	
0101010005	PEON	hh	0.7500	1.0000	20.29	20.29	
						31.49	
Materiales							
02043000010006	GAVION TIPO CAJA 10x12cm, CAL 2.7mm 5 x 1 x 1 TRIF und			1.0000	623.29	623.29	
						623.29	
Equipos							
0301010006	HERRAMIENTAS MANUALES	%mo		3.0000	31.49	0.94	
						0.94	

Partida	04.06		SUMINISTRO Y ARMADO DE GAVION TIPO CAJA DE 5 X 1.5 X 1 m				
Rendimiento	und/DIA	8.0000	EQ. 8.0000		Costo unitario directo por : und		864.65
Código	Descripción Recurso	Unidad	Cuadrilla	Cantidad	Precio S/.	Parcial S/.	
Mano de Obra							
0101010004	OFICIAL	hh	0.5000	0.5000	22.40	11.20	
0101010005	PEON	hh	1.0000	1.0000	20.29	20.29	
						31.49	
Materiales							
02043000010007	GAVION TIPO CAJA 10x12cm, CAL 2.7mm 5 x 1.5 x 1 TR und			1.0000	832.22	832.22	
						832.22	
Equipos							
0301010006	HERRAMIENTAS MANUALES	%mo		3.0000	31.49	0.94	
						0.94	

Partida	<b>04.07</b>	<b>INSTALACION DE GAVION TIPO COLCHON DE 5 x 2 x 0.30</b>				
Rendimiento	<b>und/DIA</b>	<b>20.0000</b>	<b>EQ. 20.0000</b>	Costo unitario directo por : und		<b>26.45</b>
<b>Código</b>	<b>Descripción Recurso</b>	<b>Unidad</b>	<b>Cuadrilla</b>	<b>Cantidad</b>	<b>Precio S/.</b>	<b>Parcial S/.</b>
<b>Mano de Obra</b>						
0101010004	OFICIAL	hh	1.0000	0.4000	22.40	8.96
0101010005	PEON	hh	2.0000	0.8000	20.29	16.23
						<b>25.19</b>
<b>Equipos</b>						
0301010006	HERRAMIENTAS MANUALES	%mo		5.0000	25.19	1.26
						<b>1.26</b>
Partida	<b>04.08</b>	<b>INSTALACION DE GAVION TIPO CAJA DE 5 x 1 x 1m</b>				
Rendimiento	<b>und/DIA</b>	<b>15.0000</b>	<b>EQ. 15.0000</b>	Costo unitario directo por : und		<b>35.27</b>
<b>Código</b>	<b>Descripción Recurso</b>	<b>Unidad</b>	<b>Cuadrilla</b>	<b>Cantidad</b>	<b>Precio S/.</b>	<b>Parcial S/.</b>
<b>Mano de Obra</b>						
0101010004	OFICIAL	hh	1.0000	0.5333	22.40	11.95
0101010005	PEON	hh	2.0000	1.0667	20.29	21.64
						<b>33.59</b>
<b>Equipos</b>						
0301010006	HERRAMIENTAS MANUALES	%mo		5.0000	33.59	1.68
						<b>1.68</b>
Partida	<b>04.09</b>	<b>INSTALACION DE GAVION TIPO CAJA DE 5 x 1.5 x 1m</b>				
Rendimiento	<b>und/DIA</b>	<b>12.0000</b>	<b>EQ. 12.0000</b>	Costo unitario directo por : und		<b>44.08</b>
<b>Código</b>	<b>Descripción Recurso</b>	<b>Unidad</b>	<b>Cuadrilla</b>	<b>Cantidad</b>	<b>Precio S/.</b>	<b>Parcial S/.</b>
<b>Mano de Obra</b>						
0101010004	OFICIAL	hh	1.0000	0.6667	22.40	14.93
0101010005	PEON	hh	2.0000	1.3333	20.29	27.05
						<b>41.98</b>
<b>Equipos</b>						
0301010006	HERRAMIENTAS MANUALES	%mo		5.0000	41.98	2.10
						<b>2.10</b>

Partida **04.10** **LLENADO DE GAVION TIPO COLCHON DE 5 X2.00 X 0.30 m**

Rendimiento **m3/DIA** **40.0000** EQ. **40.0000** Costo unitario directo por : m3 **38.05**

Código	Descripción Recurso	Unidad	Cuadrilla	Cantidad	Precio S/.	Parcial S/.
<b>Mano de Obra</b>						
0101010004	OFICIAL	hh	1.0000	0.2000	22.40	4.48
0101010005	PEON	hh	8.0000	1.6000	20.29	32.46
						<b>36.94</b>
<b>Equipos</b>						
0301010006	HERRAMIENTAS MANUALES	%mo		3.0000	36.94	1.11
						<b>1.11</b>

Partida **04.11** **LLENADO DE GAVION TIPO CAJA DE 5 X 1.00 X 1.00 m**

Rendimiento **m3/DIA** **30.0000** EQ. **30.0000** Costo unitario directo por : m3 **51.71**

Código	Descripción Recurso	Unidad	Cuadrilla	Cantidad	Precio S/.	Parcial S/.
<b>Mano de Obra</b>						
0101010004	OFICIAL	hh	1.0000	0.2667	22.40	5.97
0101010005	PEON	hh	8.0000	2.1333	20.29	43.28
						<b>49.25</b>
<b>Equipos</b>						
0301010006	HERRAMIENTAS MANUALES	%mo		5.0000	49.25	2.46
						<b>2.46</b>

Partida **04.12** **LLENADO DE GAVION TIPO CAJA DE 5 X 1.50 X 1.00 m**

Rendimiento **m3/DIA** **25.0000** EQ. **25.0000** Costo unitario directo por : m3 **60.88**

Código	Descripción Recurso	Unidad	Cuadrilla	Cantidad	Precio S/.	Parcial S/.
<b>Mano de Obra</b>						
0101010004	OFICIAL	hh	1.0000	0.3200	22.40	7.17
0101010005	PEON	hh	8.0000	2.5600	20.29	51.94
						<b>59.11</b>
<b>Equipos</b>						
0301010006	HERRAMIENTAS MANUALES	%mo		3.0000	59.11	1.77
						<b>1.77</b>



Partida **04.13** **TAPADO DE GAVION TIPO COLCHON 5 X 2.00 X 0.30 m**

Rendimiento **m2/DIA** **40.0000** EQ. **40.0000** Costo unitario directo por : m2 **13.23**

Código	Descripción Recurso	Unidad	Cuadrilla	Cantidad	Precio S/.	Parcial S/.
<b>Mano de Obra</b>						
0101010004	OFICIAL	hh	1.0000	0.2000	22.40	4.48
0101010005	PEON	hh	2.0000	0.4000	20.29	8.12
						<b>12.60</b>
<b>Equipos</b>						
0301010006	HERRAMIENTAS MANUALES	%mo		5.0000	12.60	0.63
						<b>0.63</b>

Partida **04.14** **TAPADO DE GAVION TIPO CAJA DE 5 X1.00 X 1.00 m**

Rendimiento **m2/DIA** **32.0000** EQ. **32.0000** Costo unitario directo por : m2 **16.54**

Código	Descripción Recurso	Unidad	Cuadrilla	Cantidad	Precio S/.	Parcial S/.
<b>Mano de Obra</b>						
0101010004	OFICIAL	hh	1.0000	0.2500	22.40	5.60
0101010005	PEON	hh	2.0000	0.5000	20.29	10.15
						<b>15.75</b>
<b>Equipos</b>						
0301010006	HERRAMIENTAS MANUALES	%mo		5.0000	15.75	0.79
						<b>0.79</b>

Partida **04.15** **TAPADO DE GAVION TIPO CAJA DE 5 X1.50 X 1.00 m**

Rendimiento **m2/DIA** **30.0000** EQ. **30.0000** Costo unitario directo por : m2 **17.63**

Código	Descripción Recurso	Unidad	Cuadrilla	Cantidad	Precio S/.	Parcial S/.
<b>Mano de Obra</b>						
0101010004	OFICIAL	hh	1.0000	0.2667	22.40	5.97
0101010005	PEON	hh	2.0000	0.5333	20.29	10.82
						<b>16.79</b>
<b>Equipos</b>						
0301010006	HERRAMIENTAS MANUALES	%mo		5.0000	16.79	0.84
						<b>0.84</b>

Partida	<b>05.01</b>	<b>HABILITACION Y SUMINISTRO DE PLANTONES</b>				
Rendimiento	<b>und/DIA</b>	<b>1,000.0000</b>	<b>EQ. 1,000.0000</b>	Costo unitario directo por : und	<b>8.68</b>	

Código	Descripción Recurso	Unidad	Cuadrilla	Cantidad	Precio S/.	Parcial S/.
<b>Mano de Obra</b>						
0101010004	OFICIAL	hh	0.1000	0.0008	22.40	0.02
0101010005	PEON	hh	1.0000	0.0080	20.29	0.16
						<b>0.18</b>
<b>Materiales</b>						
0291010006	PLANTON NATIVO	und		1.0000	5.00	5.00
						<b>5.00</b>
<b>Equipos</b>						
0301010006	HERRAMIENTAS MANUALES	%mo		3.0000	0.18	0.01
0301220010	CAMION VOLQUETE 6 x 4 330HP15 M3	hm	1.0000	0.0080	436.20	3.49
						<b>3.50</b>

Partida	<b>05.02</b>	<b>EXCAVACION DE HOYOS Y PLANTACION</b>				
Rendimiento	<b>und/DIA</b>	<b>60.0000</b>	<b>EQ. 60.0000</b>	Costo unitario directo por : und	<b>3.09</b>	

Código	Descripción Recurso	Unidad	Cuadrilla	Cantidad	Precio S/.	Parcial S/.
<b>Mano de Obra</b>						
0101010004	OFICIAL	hh	0.1000	0.0133	22.40	0.30
0101010005	PEON	hh	1.0000	0.1333	20.29	2.70
						<b>3.00</b>
<b>Equipos</b>						
0301010006	HERRAMIENTAS MANUALES	%mo		3.0000	3.00	0.09
						<b>0.09</b>

Partida	<b>05.03</b>	<b>RIEGO Y MANTENIMIENTO</b>				
Rendimiento	<b>und/DIA</b>	<b>300.0000</b>	<b>EQ. 300.0000</b>	Costo unitario directo por : und	<b>7.79</b>	

Código	Descripción Recurso	Unidad	Cuadrilla	Cantidad	Precio S/.	Parcial S/.
<b>Mano de Obra</b>						
0101010004	OFICIAL	hh	0.1000	0.0027	22.40	0.06
0101010005	PEON	hh	1.0000	0.0267	20.29	0.54
						<b>0.60</b>
<b>Equipos</b>						
03012200050005	CAMION CISTERNA 4 x 2 (AGUA) 145 - 165 HP 2,000 Gl hm		1.0000	0.0267	269.45	7.19
						<b>7.19</b>

Partida	06.01	FLETE TERRESTRE				
Rendimiento	glb/DIA	EQ.	Costo unitario directo por : glb		15,000.00	
Código	Descripción Recurso	Unidad	Cuadrilla	Cantidad	Precio S/.	Parcial S/.
		Materiales				
0203020002	FLETE TERRESTRE	glb		1.0000	15,000.00	15,000.00
						15,000.00

**NOTA: LOS ANALISIS DE COSTOS UNITARIOS SON REFERENCIALES, DEBIENDO SER LA FICHA TECNICA DEFINITIVA LA QUE DETERMINE LOS COSTOS UNITARIOS FINALES**



Firmado digitalmente por DELGADO LOPEZ  
Leonardo Camilo FAU 20520711865 hard  
Motivo: En señal de Conformidad

Profesional de la ALA que ha elaborado  
la ficha técnica referencial



Firmado digitalmente por GONZALES  
BARBOZA Alexander FAU 20520711865 hard  
Motivo: En señal de Conformidad

Administrador de La  
Administración Local Del Agua



Firmado digitalmente  
por FANANAN BAZALAR  
Ricardo FAU 20520711865  
hard  
Motivo: Doy V° B°

Profesional Designado  
Por La AAA



Firmado digitalmente por  
ACOSTA AGUILAR  
Edilberto FAU 20520711865  
hard  
Motivo: Doy V° B°

Director de La Autoridad  
Administrativa Del Agua



**PERÚ****Ministerio  
de Desarrollo Agrario  
y Riego****RELACION DE INSUMOS REFERENCIAL**

**Proyecto** LIMPIEZA, DESCOLMATACIÓN Y CONFORMACIÓN DE MUROS DE GAVION, EN AMBAS MÁRGENES DEL RIO CHICO, SECTOR PUENTE LA HOYADA, DISTRITO DE SAYAN, PROVINCIA DE HUARA, DEPARTAMENTO DE LIMA.

**Lugar** SECTOR PUENTE LA HOYADA, DISTRITO DE SAYAN, PROVINCIA DE HUARA, DEPARTAMENTO DE LIMA.

**Fecha** 23/08/2025

	Recurso	Unidad	Cantidad	Precio S/.	Parcial S/.
<b>MANO DE OBRA</b>					
0101010003	OPERARIO	hh	436.0082	28.46	12,408.79
0101010004	OFICIAL	hh	4,034.2750	22.40	90,367.76
0101010005	PEON	hh	23,203.0980	20.29	470,790.86
0101010010	OFICIAL (CONTROLADOR)	hh	81.0193	22.40	1,814.83
0101030000	TOPOGRAFO	hh	91.8400	29.42	2,701.93
01010300030003	AYUDANTE DE TOPOGRAFIA	hh	29.5200	22.40	661.25
					<b>578,745.42</b>
<b>MATERIALES</b>					
0203020002	FLETE TERRESTRE	gib	1.0000	15,000.00	15,000.00
02040300010043	FIERRO 3/8"	var	0.8200	22.30	18.29
02041200010005	CLAVOS PARA MADERA CON CABEZA DE 3"	kg	3.7500	7.25	27.19
02041200010009	CLAVOS PARA MADERA CON CABEZA DE 2" A 4"	kg	2.0000	7.25	14.50
0204180008	CALAMINA GALVANIZADA e=0.14 mm	m2	12.0000	9.60	115.20
02043000010005	GAVION TIPO CAJA 10x12cm, CAL 2.7mm 5 x 2 x 0.5 TRIPLE ZINC	und	296.0000	756.73	223,992.08
02043000010006	GAVION TIPO CAJA 10x12cm, CAL 2.7mm 5 x 1 x 1 TRIPLE ZINC	und	444.0000	623.29	276,740.76
02043000010007	GAVION TIPO CAJA 10x12cm, CAL 2.7mm 5 x 1.5 x 1 TRIPLE ZINC	und	148.0000	832.22	123,168.56
02070100050005	PIEDRA MEDIANA DE 6" a 8" (comunidad)	m3	4,218.0000	42.37	178,716.66
0207030001	HORMIGON	m3	0.4800	40.00	19.20
0210020009	GEOTEXTIL NO TEJIDO MACTEX MT200	m2	8,003.1000	12.84	102,759.80
0213010001	CEMENTO PORTLAND TIPO I (42.5 kg)	bol	7.1040	30.00	213.12
02130300010003	YESO BOLSA 25 kg	bol	9.8400	20.00	196.80
0231010001	MADERA TORNILLO	p2	160.0000	7.00	1,120.00
0231040001	ESTACAS DE MADERA	und	164.0000	4.65	762.60
02310500010007	TRIPLAY LUPUNA E= 6 mm	m2	11.2500	17.24	193.95
0240020001	PINTURA ESMALTE	gal	0.9840	60.17	59.21
02901500260004	GIGANTOGRAFIA SEGUN DISEÑO	und	1.0000	650.00	650.00
0291010006	PLANTON NATIVO	und	493.3300	5.00	2,466.65
					<b>926,234.57</b>



Firmado digitalmente por DELGADO LOPEZ  
Leonardo Camilo FAU 20520711865 hard  
Motivo: En señal de Conformidad

Profesional de la ALA que ha elaborado  
la ficha técnica referencial



Firmado digitalmente por GONZALES  
BARBOZA Alexander FAU 20520711865 hard  
Motivo: En señal de Conformidad

Administrador de La  
Administración Local Del Agua



Firmado digitalmente  
por FANANAN BAZALAR  
Ricardo FAU 20520711865  
hard  
Motivo: Doy V° B°

Profesional Designado  
Por La AAA



Firmado digitalmente por  
ACOSTA AGUILAR  
Edilberto FAU 20520711865  
hard  
Motivo: Doy V° B°

Director de La Autoridad  
Administrativa Del Agua

**PERÚ****Ministerio  
de Desarrollo Agrario  
y Riego****EQUIPOS**

0301000014	MIRAS	día	6.5600	17.36	113.88
0301000015	JALONES	día	13.1200	14.96	196.28
0301000022	ESTACION TOTAL	he	26.2400	23.48	616.12
0301000023	NIVEL TOPOGRAFICO	hm	65.6000	14.25	934.80
0301010006	HERRAMIENTAS MANUALES	%mo			22,214.79
03011600010005	CARGADOR SOBRE LLANTAS DE 200 - 250 HP 4. yd3	hm	233.6746	399.70	93,399.74
03011700010007	EXCAVADORA SOBRE ORUGAS 170 - 250 HP 1	hm	28.1940	525.13	14,805.52
03011800020002	TRACTOR DE ORUGAS DE 300-330 HP	hm	369.8595	729.50	269,812.51
03012200010004	CAMION PLATAFORMA 4 x 6 300 HP 19 tn	hm	12.0000	452.00	5,424.00
03012200050005	CAMION CISTERNA 4 x 2 (AGUA) 145 - 165 HP 2,000 GLN	hm	13.1719	269.45	3,549.17
0301220010	CAMION VOLQUETE 6 x 4 330HP15 M3	hm	1,082.4914	436.20	472,182.75
0301220011	CAMION SEMI TRAYLER 6 x4 330 HP 35 TN	hm	30.0000	420.43	12,612.90
					<b>895,862.46</b>
<b>Total</b>				<b>SI.</b>	<b>2,400,842.45</b>



Firmado digitalmente por DELGADO LOPEZ  
Leonardo Camilo FAU 20520711865 hard  
Motivo: En señal de Conformidad

Profesional de la ALA que ha elaborado  
la ficha técnica referencial



Firmado digitalmente por GONZALES  
BARBOZA Alexander FAU 20520711865 hard  
Motivo: En señal de Conformidad

Administrador de La  
Administración Local Del Agua



Firmado digitalmente  
por FANANAN BAZALAR  
Ricardo FAU 20520711865  
hard  
Motivo: Doy V° B°

Profesional Designado  
Por La AAA



Firmado digitalmente por  
ACOSTA AGUILAR  
Edilberto FAU 20520711865  
hard  
Motivo: Doy V° B°

Director de La Autoridad  
Administrativa Del Agua

CRONOGRAMA REFERENCIAL DE ACTIVIDADES DE LA PROPUESTA TECNICA

Proyecto: LIMPIEZA, DESCOLMATACION Y CONFORMACION DE MUROS DE GAVION, EN AMBAS MARGENES DEL RIO CHICO, SECTOR PUEBLO LA HOYADA, DISTRITO DE SAYAN, PROVINCIA DE HUARA, DEPARTAMENTO DE LIMA.

Ubicación: SECTOR PUEBLO LA HOYADA, DISTRITO DE SAYAN, PROVINCIA DE HUARA, DEPARTAMENTO DE LIMA.

Fecha: 23/08/2025

ITEM	ACTIVIDAD	Und	DÍAS	PLAZO DE EJECUCION (DÍAS)											
				MES 01				MES 02							
				I	II	III	IV	I	II	III	IV	I	II	III	IV
LIMPIEZA, DESCOLMATACION, (L= 900.00 ML.) Y CONSTRUCCION DE MURO DE GAVIONES (L= 740.00 ML.)															
1.00	OBRAS PROVISIONALES														
1.01	CARTEL INFORMATIVO DE LA ACTIVIDAD 3.60 x 4.80 m	und	1.00												
1.02	CASETA DE GUARDIANIA Y/O ALMACEN	m2	1.00												
2.00	TRABAJOS PRELIMINARES														
2.01	MOVILIZACION Y DESMOVILIZACION MAQUINARIA PESADA	Vje	2.00												
2.02	TRAZO Y REPLANTEO	km	4.00												
2.03	CONTROL TOPOGRAFICO	km	9.00												
3.00	MOVIMIENTO DE TIERRAS														
3.01	LIMPIEZA Y DESOLMATACION CAUCE RIO	m3	19.00												
3.02	CONFORMACION DE DIQUE CON MATERIAL PROPIO	m3	8.00												
3.03	EXCAVACION DE BASE ANTISOCAVANTE	m3	2.00												
3.04	PERFILADO Y REFINE EN TALUD DE DIQUE	m2	2.00												
3.05	ELIMINACION DE MATERIAL EXCEDENTE	m3	25.00												
4.00	PROTECCION CIGAVIONES Y COLCHON ANTISOCAVANTE														
4.01	SUMINISTRO, TRANSPORTE E INSTALACION DE GEOTEXTIL NO TEJIDO	m2	16.00												
4.02	SELECCION Y ACOPIO DE PIEDRA DE CANTERA Ø = 6" @ 8"	m3	22.00												
4.03	CARGUIO Y TRANSPORTE DE PIEDRA	m3	10.00												
4.04	SUMINISTRO Y ARMADO DE GAVION TIPO COLCHON DE 5 X 2 X 0.30 m	Und.	7.00												
4.05	SUMINISTRO Y ARMADO DE GAVION TIPO CAJA DE 5 X 1 X 1 m	Und.	8.00												
4.06	SUMINISTRO Y ARMADO DE GAVION TIPO CAJA DE 5 X 1.5 X 1 m	Und.	7.00												
4.07	INSTALACION DE GAVION TIPO COLCHON DE 5 X 2 X 0.30 m	Und.	8.00												
4.08	INSTALACION DE GAVION TIPO CAJA DE 5 X1.00 X 1.00 m	Und.	8.00												
4.09	INSTALACION DE GAVION TIPO CAJA DE 5 X1.50 X 1.00 m	Und.	7.00												
4.10	LLENADO DE GAVION TIPO COLCHON DE 5 X2.00 X 0.30 m	m3	12.00												
4.11	LLENADO DE GAVION TIPO CAJA DE 5 X1.00 X 1.00 m	m3	15.00												
4.12	LLENADO DE GAVION TIPO CAJA DE 5 X1.50 X 1.00 m	m3	12.00												
4.13	TAPADO DE GAVION TIPO COLCHON DE 5 X2.00 X 0.30 m	m2	13.00												
4.14	TAPADO DE GAVION TIPO CAJA DE 5 X1.00 X 1.00 m	m2	14.00												
4.15	TAPADO DE GAVION TIPO CAJA DE 5 X1.50 X 1.00 m	m2	13.00												
5.00	FORESTACION														
5.01	HABILITACION Y SUMINISTRO DE PLANTONES	Und.	1.00												
5.02	EXCAVACION DE HOYOS Y PLANTACION	Und.	5.00												
5.03	RIEGO Y MANTENIMIENTO		2.00												
6.00	FLETE TERRESTRE														
Firmado digitalmente por FANTANAN BAZZALAR Ricardo FAU 20620711865 Motivo: Doy V B															
Firmado digitalmente por Ricardo FAU 20620711865 Motivo: Doy V B															

Firmado digitalmente por DELGADO LOPEZ Leonardo Camilo FAU 20520711865 hard  
Motivo: En señal de conformidad

Firmado digitalmente por FANONIAN BAZZARAR Ricardo FAU 20520711865 hard  
Motivo: Doy V B

Profesional de la ALA que ha elaborado la ficha técnica referencial

Administrador de La Administración Local Del Agua

Profesional Designado Por La AAA

Director de La Autoridad Administrativa Del Agua

CRONOGRAMA DE ACTIVIDADES PARA EL CUMPLIMIENTO DE OBRA

**PROYECTO** LIMPIEZA, DESCOLMATACIÓN Y CONFORMACIÓN DE MUROS DE GAVION, EN AMBAS MÁRGENES DEL RIO CHICO, SECTOR PUENTE LA HOYADA, DISTRITO DE SAYAN, PROVINCIA DE HUARA, DEPARTAMENTO DE LIMA.

**LUGAR** SECTOR PUENTE LA HOYADA, DISTRITO DE SAYAN, PROVINCIA DE HUARA, DEPARTAMENTO DE LIMA.

**FECHA** 23/08/2025

ITEM	ACTIVIDAD	MES 01				MES 02				MES 03				MES 04			
		I	II	III	IV	I	II	III	IV	I	II	III	IV	I	II	III	IV
01.01	FORMULACION DE FICHA TECNICA																
01.02	CONTRATACION																
01.03	EJECUCION																
01.04	SUPERVISIÓN																
01.05	SEGUIMIENTO																
01.06	LIQUIDACION																

Firmado digitalmente por DELGADO LOPEZ Leonardo Camilo FAU 20520711865 hard Motivo: En calidad de Comunidad

Profesional de la ALA que ha el ANA la ficha técnica referencial

Firmado digitalmente por GONZALES ZARBOZA Alexander FAU 20520711865 hard Motivo: En señal de Conformidad

Administrador de La Administración Local Del Agua

Firmado digitalmente por FANANAN BAZALAR HERNANDEZ JUAN CARLOS FAU 20520711865 hard Motivo: Day V B

Firmado digitalmente por FANANAN BAZALAR HERNANDEZ JUAN CARLOS FAU 20520711865 hard Motivo: Day V B

Profesional Designado Por La AAA

Director de La Autoridad Administrativa Del Agua





MAQUINARIA QUE SE EMPLEARÁ EN LA ACTIVIDAD

TIEMPO A LA ACTIVIDAD = 1.00 Hr

TIEMPO A LA CANTERA = 1.50 Hr

TIPO DE MÁQUINA	CANT. (UND)	TIEMPO HORAS (IDA Y VUELTA)
<b>VEHÍCULOS TRANSPORTABLES</b>		
CAMION SEMITRAYLER 6 X 4 330 HP 35 ton		13.0
TRACTOR DE ORUGAS DE 310 HP	3	6.0
EXCAVADORA SOBRE ORUGAS 325 HP 2.0-3.8 yd3 (ACTIVIDAD)	2	4.0
EXCAVADORA SOBRE ORUGAS (CANTERA)	1	3.0
CAMION PLATAFORMA 4 X 2 122 HP 8 ton		3.0
<b>VEHÍCULOS AUTO TRANSPORTABLES</b>		
CAMION VOLQUETE DE 6X4 15 m3	5	10.0
CAMION CISTERNA 4 X 2 (AGUA) 122 HP 2,000 gl	1	2.0
CAMIONETA 4X4 PICK-UP	1	2.0

Firmado digitalmente por DELGADO LOPEZ  
Leonardo Camilo FAU 20520711865 hard  
Motivo: En señal de conformidad



Profesional de la ALA que ha elaborado  
la ficha técnica referencial

Firmado digitalmente por GONZALES  
SARBOZA Alexander FAU 20520711865 hard  
Motivo: En señal de conformidad



Administrador de La  
Administración Local Del Agua

Firmado digitalmente por  
FANANAN BAZALAR  
Alexander FAU 20520711865  
hard  
Motivo: Doy V° B°



Profesional Designado  
Por La AAA

Director de La Autoridad  
Administrativa Del Agua